

25 DE NOVEMBRO DE 2005
UNIVERSIDADE LUSÓFONA
Auditório Alexandre Pessoa Vaz

Seminário sobre Saúde Sexual e Reprodutiva Masculina.

Contraceção Masculina. É de homem.

APF Delegações

Sede Nacional APF

R. Artilharia Um n.º 38 2.º Dto, 1250-040 Lisboa
Tel: 21 3 853993
Fax: 21 388 73 79
E-mail: apfsede@apf.pt

Açores

Centro Comercial da Sé - Loja J, Carreira dos Cavalos
9700-167 Angra do Heroísmo
Tel: 295 628785
E-mail: aptacores@sapo.pt

Algarve

Edifício Ninho de Empresas, Estrada da Penha
8000-273 Faro
Tel: 289 880570
E-mail: apt_algarve@hotmail.com

Alentejo

Galeria Comercial do Hotel da Cartuxa loja 9
Travessa da Palmeira, n.º 4
7000-546 Évora
Tel: 266 746855
E-mail: aptalentejo@sapo.pt

Coimbra

Av. Fernão Magalhães, n.º 151 2.º A
3000-176 Coimbra
Tel: 239 825850
E-mail: apfcentro@sapo.pt

Lisboa

Rua Artilharia Um, n.º 69 1.º Frente
1250-040 Lisboa
Tel: 21 3832392
E-mail: apflisboa@mail.telepac.pt

Madeira

Rua da Vargem, Conjunto Habitacional da Várzea
Edifício E4, Bloco A - R/C
9000 Funchal

Porto

Rua Arnaldo Gama, n.º 64 - 2.º Andar
4000-049 Porto
Tel: 22 2085869
E-mail: apfnorte@clix.pt

ADMORE.PT

Seminário sobre Saúde Sexual e Reprodutiva Masculina.

25 de Novembro de 2005

Universidade Lusófona
Auditório Alexandre Pessoa Vaz

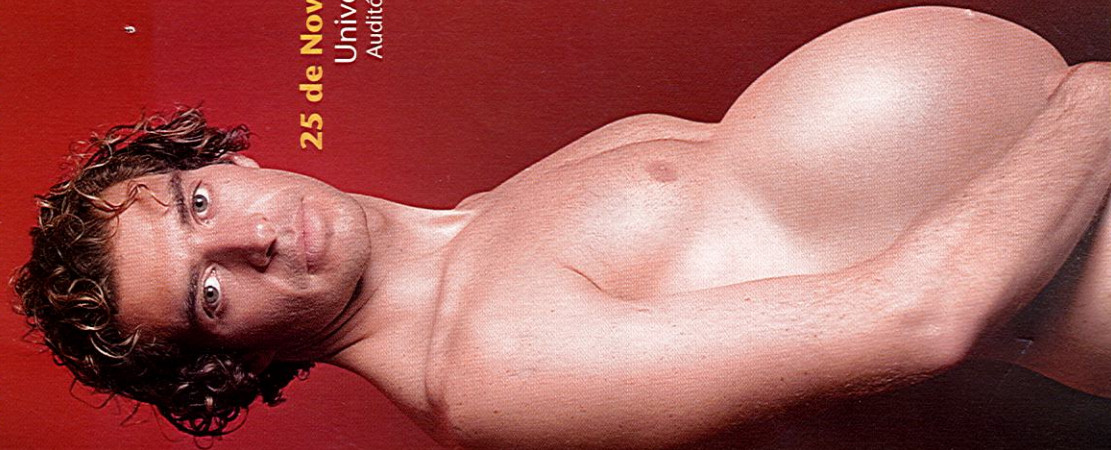

APF

ASSOCIAÇÃO PARA O MANEJAMENTO DA VIDA
www.apf.pt



União Europeia



Saúde XXI
Programa Nacional de Saúde

Apoio: Departamento de Ciências da Saúde da Universidade Lusófona

Contraceção Masculina. É de homem.

Contraceção Masculina. É de homem.

PROGRAMA

9h00

Sessão de Abertura

Ministro da Saúde *
Secretário de Estado da Educação *
Secretário de Estado da Juventude e Desporto *
Secretário de Estado da Presidência do Conselho de Ministros *
Reitor da Universidade Lusófona
Presidente da APF
* A confirmar

9h30

Relatório

Tipologia da saúde reprodutiva dos homens
Ana Nunes Almeida (Investigadora)

10h15

Relatório

Literacia e práticas contraceptivas masculinas
Duarte Vilar (Sociólogo)

11h00

Coffee Break

11h30

Conferência

Contraceção masculina: o estado da arte
Luís Ferraz (Andrologista)

12h00

Conferência

Distinções sexuais masculinas: epidemiologia
Manuel Ferreira-Coelho (Andrologista)

12h30

Conferência

A saúde sexual do homem homossexual
Gabriela Moita (Psicóloga)

13h00

Intervalo para Almoço

15h00

Conferência

Construção da masculinidade na sociedade actual
António Manuel Marques (Sociólogo)

15h30

Conferência

Origem, culto e extinção do pénis
Nuno Monteiro Pereira (Andrologista)

16h00

Coffee Break

16h30

Mesa Redonda

O masculino nos dias de hoje
Clara Pinto Correia (Bióloga) ✓
Daniel Oliveira (Jornalista) ✓
Francisco Allen Gomes (Psiquiatra) ✓
Vasco Prazeres (Médico) ✓

18h00

Lançamento da Revista Educação Sexual em rede.
Encerramento dos trabalhos

INSCRIÇÕES SEMINÁRIO SOBRE SAÚDE SEXUAL E REPRODUTIVA MASCULINA

Nome: _____
Morada: _____
Localidade: _____ Código Postal: _____
Telefone/Telemóvel: _____ Email: _____
Local de trabalho: _____
Profissão: _____

Assinale com uma cruz :

Sócio APF Não sócio Estudante

Preço inscrições

Sócios APF/SPA 15€ Não Sócio 25€ Estudantes 10€

Para se inscrever basta enviar esta ficha devidamente preenchida por correio para a Sede da APF (R. Artilharia Um nº38 2º Dto, 1250-040 Lisboa), por Fax: 21 388 73 79, ou através do site: www.apf.pt.

Os pagamentos deverão ser feitos por cheque á ordem da APF para a seguinte morada: R. Artilharia Um nº38 2º Dto, 1250-040 Lisboa.

Organização:

APF
ASSOCIAÇÃO PARA O PLANEJAMENTO DA FAMÍLIA
www.apf.pt

ANDROLOGIA